

От индивидуальной гигиены до индивидуальной защиты

Компания KIMBERLY-CLARK PROFESSIONAL* объявляет о запуске новой комплексной информационно-образовательной кампании «Эволюция защиты». Кампания призвана подчеркнуть важность соблюдения техники безопасности на производстве и применения качественных средств индивидуальной защиты, а в конечном итоге – добиться уменьшения числа несчастных случаев на производстве.

По данным Минздравсоцразвития, в России ежегодно около 200 тысяч человек получают травмы на производстве, а еще 180 тысяч погибают из-за причин, так или иначе связанных с работой; в среднем 10 тысяч человек в год получают профессиональные заболевания, более 14 тысяч – становятся инвалидами. Около 70% несчастных случаев происходит из-за нарушения требований безопасности, неудовлетворительной организации работ, недостатков в обучении работников безопасности труда и нарушения трудовой дисциплины.

Кампания «Эволюция защиты» адресована в первую очередь руководителям производственных предприятий, поскольку специальная подготовка и

использование качественных средств защиты помогают предотвратить большую часть несчастных случаев на рабочих местах.

В рамках кампании разработан запущенный сайт «Эволюция защиты» www.evolutionofcare.com.

Кампания «Эволюция защиты» охватывает города России, а также Украину, Казахстан и Белоруссию.



Быстрый старт, блестящий финиш

Festool начинает поставки новых одноэтапных политур MPA 5000 и 9000. Одноэтапная обработка позволяет получить превосходный результат, экономя время и деньги. Абразивная политура MPA 5000 Speed Cut используется при очистке поверхности перед покраской, для удаления включений пыли и глубоких царапин. А MPA 9000 одновременно обеспечивает и полировку, и защиту. Предназначена для удаления царапин, полировки зон перехода при частичном лакировании, восстановления блеска старых покрытий. Обе политуры подходят для всех ЛКП, VOC лаков (на водной основе, UV-лаки) и стойких к царапинам ЛКМ, не содержат силикона.



Знак отличия Dow

В новой модели Opel Insignia, название которой можно перевести как «знак отличия», используются ударопрочные клеевые системы BETAMATE от Dow Automotive.

Применение BETAMATE позволяет получить целый ряд преимуществ: более высокий уровень безопасности, экономичность конструкции и производства. В ряде случаев эти клеи вполне способны заменить собой сварку и механические соединения, надежно связывая металл, пластики, стекло, композитные материалы и т. д. Их технические свойства обеспечивают безопасность при столкновении, износостойкость, повышенную прочность и жесткость кузова, улучшенные эксплуатационные характеристики и легкость конструкции.



И online, и offline

Компания MANN-FILTER продолжает расширять свой ассортимент и удобный для пользователя диалоговый интерфейс интернет-каталога на сайте www.mann-filter.com и www.mann-filter.ru. Печатная версия нового каталога MANN-FILTER содержит более чем 4 200 фильтров для 35 000 модификаций автомобилей. Интернет-версия каталога обновляется еженедельно. Удобный интерфейс и различные дополнительные функции облегчают поиск нужного фильтра. Каталог представлен на 17 языках и оснащен улучшенной функцией скачивания с высокой степенью безопасности. Новый каталог доступен уже сейчас, а СТО могут заказать его бесплатно как в печатной версии, так и на компакт-диске. Каталог можно загрузить на компьютер и пользоваться им без подключения к Интернету.



Две капли на тонну



Секундный клей Loctite компании «Хенкель» попал в Книгу рекордов Гиннеса как «клей, с помощью которого поднято самое тяжелое транспортное средство». Для установки нового мирового рекорда понадобилось всего девять капель клея, которые смогли надежно зафиксировать черный пикап и легковой автомобиль, находящийся в его кузове. Общий вес транспортных средств составил 5,02 тонны – почти на целую тонну больше предыдущего рекорда. Следует отметить, что использовался жидкий секундный клей Loctite, который продается в обычных магазинах по всему миру. «Ассортимент секундного клея Loctite позволяет нам удовлетворить потребности практически любого потребителя, – говорит Таня Штёрмер, директор по маркетингу международного подразделения «Секундные и эпоксидные клеи». – Наш новый продукт «Loctite Super Fast Ультрагель» существенно расширяет возможности классических клеев моментального действия при склеивании таких эластичных материалов как кожа или резина». В России секундные клеи Loctite появились уже в мае 2009 года. Все клеи производятся в Ирландии и поставляются в Россию в готовом виде.

К обоюдной выгоде

Компания «Аудатэкс» сообщает о заключении Генерального Соглашения о сотрудничестве с компанией «ЕВРОПРОЕКТ». Предметом соглашения стало установление, развитие и поддержка долгосрочных партнерских отношений, оказание информационной поддержки деятельности компаний. В ближайшее время партнеры компании ЕВРОПРОЕКТ смогут получить специальные условия по приобретению и использованию IT-решений «Аудатэкс» для расчета стоимости восстановительного ремонта автомобилей и оптимизации процесса урегулирования со страховыми компаниями. Участие в обучающих семинарах и конференциях позволит партнерам компании ЕВРОПРОЕКТ существенно повысить уровень знания продуктов «Аудатэкс», а в результате – сократить издержки на согласование убытков со страховыми компаниями, пользователями «Аудатэкс». Так же в рамках данного соглашения

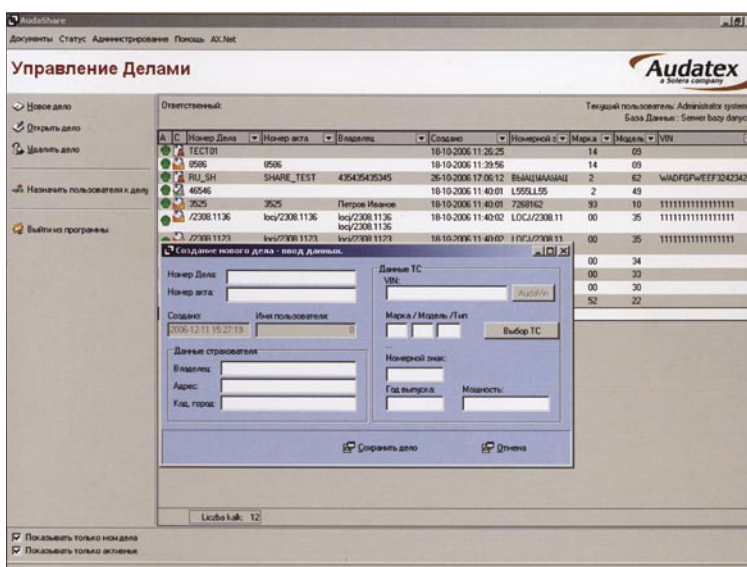

пользователи «Аудатэкс» получают возможность консультационной поддержки компании «Европроект» в разделах технологии окраски, лакокрасочных материалов и организации процессов кузовного ремонта.

Бриллиантовый абразив

Линейку шлифматериалов Festool пополнил новый абразивный материал DIAMANT, разработанный специально для обработки очень твердых покрытий – например, стойких к царапинам прозрачных лаков. Благодаря износостойкому зерну срок службы абразива DIAMANT увеличен в 40 раз по сравнению с другими шлифматериалами. DIAMANT – удачное решение для матирования и финиширования, устранения эффекта окрасочного тумана (при распылении) и царапин, точечного ремонта очень жестких материалов. Мягкое основание способствует равномерному распределению нажима на поверхность при шлифовании. DIAMANT подходит для мокрого и сухого способа шлифования; вручную и машинками. Festool DIAMANT имеет зернистость от P500 до P3000 и диаметр 80, 125 и 150 мм. Для быстрой смены шлифовального круга абразив DIAMANT крепится с помощью системы StickFix на липучке. Более подробная информация представлена на сайте www.festool.ru.

